



The Church of Christ in China

Tai Po Church

中華基督教會大埔堂

「2025年主題」

# 跟從基督 愛鄰如己



## 教友大會手冊

2024年12月8日



# 2024年12月8日教友大會手冊

## 目錄

| <u>內容</u>                       | <u>頁數</u> |
|---------------------------------|-----------|
| 1. 2024年12月08日事工計劃及財政預算<br>大會議程 | 2         |
| 2. 2025年主題「跟從基督、愛鄰如己」           | 3         |
| 3. 2025年各部組事工計劃及預算              |           |
| 3.1 聖樂部                         | 4-5       |
| 3.2 教育部                         | 6-7       |
| 3.3 福音事工部                       | 8-9       |
| 3.4 成人部                         | 10-11     |
| 3.5 青少年部                        | 12-15     |
| 3.6 兒童部                         | 16-17     |
| 3.7 總務部                         | 18-19     |
| 3.8 關顧部                         | 20-21     |
| 3.9 正而坊                         | 22-23     |
| 4. 2025年事奉人員一覽表                 | 24-26     |
| 5. 大埔堂組織圖                       | 27        |
| 6. 2025年崇拜講道表                   | 28-29     |
| 7. 2025年行事曆                     | 30-31     |
| 8. 2025年財政預算                    | 32-33     |

中華基督教會大埔堂  
二零二四年十二月八日事工計劃及財政預算大會議程

主席：林方詠執委

文書：賴儀耕執委

(一) 開會祈禱：李英漢宣教師

(二) 報 告：林方詠執委

宣讀本堂 2025-2026 年度執行委員及事工部部長名單：

|     |         |       |          |
|-----|---------|-------|----------|
| 主席  | ： 黃振聲執委 | 福音事工部 | ： 李興邦牧師  |
| 副主席 | ： 林方詠執委 | 成人部   | ： 吳黛華執委  |
| 司數  | ： 陳志光執委 | 青少年部  | ： 譚思敏執委  |
| 司庫  | ： 謝璧璣執委 | 兒童部   | ： 李英漢宣教師 |
| 文書  | ： 譚思敏執委 | 關顧部   | ： 謝璧璣執委  |
| 聖樂部 | ： 林方詠執委 | 總務部   | ： 陳志光執委  |
| 教育部 | ： 黃振聲執委 |       |          |

(三) 討論事項：

1. 通過 2025 年事工計劃
2. 通過 2025 年財政預算

(四) 文書覆讀會議議決案

(五) 休會祈禱：李興邦牧師

## 2025 年主題：「跟從基督、愛鄰如己」

耶穌又對眾人說：「若有人要跟從我，就當捨己，天天背起自己的十字架來跟從我。」(路 9:23)

他回答說：「你要盡心、盡性、盡力、盡意愛主—你的上帝，又要愛鄰如己。」(路 10:27)

路加福音中的耶穌，是上帝應許降生為人的救主，為要拯救世人，特別強調主耶穌的使命是：「傳福音給貧窮的人」。因此特別關心勞苦大眾各方面的需要，包括貧窮人、婦女、瞎子、病人、稅吏、兒童、罪人等。因此主耶穌要傳的福音，不單是關乎來世永生，也關乎現世生命。主耶穌的心腸是憐憫眾人，就是關心他們身體上的缺乏，供應他們的需要。

從路 9:51 開始，主耶穌決定面向耶穌撒冷，走上十字架的道路，直至 19:28 才進入聖城，在十字架上捨己犧牲，背負世人的罪擔。因此我們作為耶穌的跟從者，就當跟從到底，正如主耶穌說：「若有人要跟從我，就當捨己，天天背起自己的十字架來跟從我。」我們跟從祂的甘願捨己背十字架，也當跟從祂的愛鄰如己，正如路 10:27 說：「你要盡心、盡性、盡力、盡意愛主—你的上帝，又要愛鄰如己。」

2025 是路加年，讓我們以「跟從基督、愛鄰如己」作全年主題，一起研讀及默想路加福音中的耶穌，學效祂的教訓與榜樣，跟從祂的捨己。並向貧窮人傳福音，謙卑服侍，推動社區服務，實踐愛鄰如己的教訓。在這主題下，有如下建議：

1. 講道及查經：一起研讀及默想路加福音，學效耶穌的教導與榜樣。
2. 執委會：舉行執委退修會及藉閱讀合適書籍使生命成長，學習跟從基督。
3. 靈修操練：舉行靜修聚會，推動將臨節及大齋期默想、逾越節宴席等。
4. 信仰裝備：舉辦讀經營(選讀路加福音)；主日學分為基礎班與進深班，內容包括：耶穌生平、大齋期默想、靈修與社關等；繼續推動師友計劃與領袖訓練；舉辦塑造主門徒的門徒課程。
5. 社區服侍：透過家會傳遞社區服侍的異象，舉辦社區服侍訓練，推動社區探訪，探望基層家庭，援助他們的需要。正而坊舉辦適切街坊的工作坊、講座及興趣班等。在服侍之餘，不單關心他們身體的需要，更關心他們屬靈永恆福祉，所以也要與他們分享福音，藉各部協調與轉介，參加教會聚會，加入不同團契群體。

讓我們一起跟從基督，效法基督的心志，向貧窮人傳福音，宣告上主悅納人的禧年。在靈命上好好成長，在事奉上好好裝備，實踐愛鄰舍如同自己的教導。

## 聖樂部---2025 年事工計劃及財政預算

部 牧：李興邦牧師  
部 長：林方詠  
副 部 長：李嘉敏  
部 員：王素珊、陳玉佩、葉朗怡  
詩班職員：李嘉敏(詩班長)、賴儀耕

### 1 目標

- 推動聖樂事工。
- 帶領會眾投入崇拜。
- 舉辦全教會聖樂活動。

### 2 主要事工

- 推動聖樂事工，鼓勵更多會友投入以音樂事奉神及服侍人。
- 籌備教會聖樂聚會及活動。
- 鼓勵青年人參與聖樂事奉，例如詩班獻唱、敬拜隊。
- 管理現有資源及添置新設備，協助各詩班資源共享。
  
- 崇拜事工
  - ◆ 帶領全會眾投入崇拜聚會，提升氣氛，讓肢體敬拜、親近神。
  - ◆ 舉行與崇拜有關的聖樂工作坊、全教會的領唱訓練。
  - ◆ 推介坊間培訓課程，鼓勵事奉人員積極參與。
  
- 詩班事工
  - ◆ 詩班員以聖樂事奉神，務求積極裝備，忠心事奉。
  - ◆ 每年招募有心志參與聖樂事奉的肢體加入詩班。
  - ◆ 團隊培訓，加強詩班的內聚力。
  - ◆ 定期檢視已購買版權詩歌之使用率，並按年更新。
  - ◆ 整理樂器櫃、詩歌集及歌譜。
  - ◆ 添置聖樂詩歌集。
  - ◆ 建立網上詩歌庫。

### 3 事工計劃 (行事曆)

|    | 日期     | 事工項目      | 備註   |
|----|--------|-----------|------|
| 1. | 3月/10月 | 詩班招募      |      |
| 2. | 上半年    | 樂理訓練      | 日期待定 |
| 3. | 8月23日  | 詩歌分享晚會    |      |
| 4. | 9月7日   | 聖樂主日      |      |
| 5. | 9月7日   | 聖樂工作坊     |      |
| 6. | 下半年    | 聲樂訓練      | 日期待定 |
| 7. | 12月7日  | 聖樂事奉人員退修會 |      |
| 8. | 12月24日 | 聖誕節報佳音    |      |
| 9. | 12月31日 | 除夕感恩晚會    |      |

### 4 2025年財政預算

|            |                   | 2024             | 2024 (1-9月)     | 2025             |
|------------|-------------------|------------------|-----------------|------------------|
|            | 事工項目              | 預算支出<br>(港幣)     | 實際支出<br>(港幣)    | 預算支出<br>(港幣)     |
| 教會聚會       |                   |                  |                 |                  |
| 1.         | 詩歌 / 聖樂分享晚會       | 300.00           | 0.00            | 300.00           |
| 2.         | 聖誕報佳音             | 300.00           | 0.00            | 300.00           |
| 3.         | 除夕感恩晚會            | 500.00           | 0.00            | 500.00           |
| 詩班         |                   |                  |                 |                  |
| 4.         | 聖樂事奉人員退修          | 2,000.00         | 0.00            | 2,000.00         |
| 5.         | 進修津貼 <sup>1</sup> | 1,500.00         | 0.00            | 1,500.00         |
| 6.         | 聖樂工作坊或訓練班         | 2,500.00         | 40.00           | 2,500.00         |
| 7.         | 清洗詩袍              | 1,000.00         | 216.00          | 1,600.00         |
| 8.         | 考勤獎勵計劃/獎品         | 500.00           | 0.00            | 500.00           |
| 9.         | 更換詩袍              | 0.00             | 0.00            | 9,000.00         |
| 10.        | 雜項                | 500.00           | 0.00            | 500.00           |
| 設施及器材添置    |                   |                  |                 |                  |
| 11.        | 樂器添置              | 500.00           | 0.00            | 500.00           |
| 12.        | 詩歌添置              | 500.00           | 0.00            | 500.00           |
| 13.        | 詩歌版權              | 7,000.00         | 4,044.00        | 6,000.00         |
| 14.        | 影印費               | 500.00           | 134.00          | 500.00           |
| <b>總數：</b> |                   | <b>17,600.00</b> | <b>4,434.00</b> | <b>26,200.00</b> |

<sup>1</sup> 出席率需達 80%以上，可獲津貼課程費用一半，每人每年上限為 HK\$500。

## 教育部---2025 事工計劃及財政預算

部 牧：李興邦牧師  
部 長：黃振聲  
部 員：陳榮光、鄭慰雄、黃心悅、潘凱健

### 1 目標

真理的傳承及建立屬靈群體，致力協助推動本堂的真理教育、協助培育屬靈領袖，鞏固教會屬靈氣氛。使弟兄姊妹根基穩固，各盡其職，建立基督的身體，滿有基督長成的身量。

### 2 主要事工

- 協助推動主日學。
- 透過讀經營、推介神學及信仰課程和介紹屬靈書籍，建立教會屬靈氣氛。
- 推動大齋期及將臨期靈修活動。
- 舉辦受苦節晚會。
- 透過師友計劃，建立跨團契、跨年齡之屬靈夥伴。

### 3 事工計劃 (行事曆)

|     | 日期                          | 事工項目         | 備註   |
|-----|-----------------------------|--------------|--|
| 1.  | 全年                          | 主日學          | 包括星期日開辦的基礎課程及平日晚上以 ZOOM 形式開辦的進深課程。                                   |
| 2.  | 2 月 16 日                    | 主日學嘉許禮       | 為過去一年度恆常參加主日學的肢體舉行嘉許禮，目的鼓勵弟兄姊妹追求真理的心志，同時向導師們聊表謝忱。                    |
| 3.  | 全年(定期舉行)                    | 教牧執委退修       | 作為領導培訓重要一環，建立教牧與執委的屬靈關係及團隊精神。  |
| 4.  | 3 月 5 日至<br>4 月 17 日        | 大齋期靈修        | 以文藝出版社大齋期靈修資料，幫助弟兄姊妹紀念耶穌基督的受苦。                                       |
| 5.  | 4 月 18 日                    | 受苦節默想會       | 記念主耶穌為我們受苦、受死及復活的意義。   |
| 6.  | 7 月 1 日                     | 讀經營          | 透過日營聚會，一同研讀本年主題 - 路加福音。  |
| 7.  | 11 月 30 日至<br>12 月 24 日     | 將臨期靈修        | 提供有關讀經及靈修資料，幫助弟兄姊妹紀念耶穌基督的降臨。   |
| 8.  | 全年<br>1 月 26 日、<br>9 月 14 日 | 師友計劃<br>重聚日  | 透過師友計劃，建立跨團契、跨年齡之屬靈夥伴。舉辦一年兩次的重聚日，加深師友間的交流。                           |
| 9.  | 全年                          | 屬靈書籍推介       | 於 Facebook, instagram 及崇拜周刊推介屬靈書籍，培養閱讀氣氛。                            |
| 10. | 全年                          | 推介神學及信仰講座及課程 | 於 Facebook 及 instagram 推介由區會、各神學院及機構(如環球聖經公會及道風山基督教叢林)舉辦的神學及信仰講座及課程。 |

#### 4 2025 年財政預算

|     |                   | 2024             | 2024(1-9 月)     | 2025             |
|-----|-------------------|------------------|-----------------|------------------|
|     | 事工項目              | 預算支出<br>(港幣)     | 實際支出<br>(港幣)    | 預算支出<br>(港幣)     |
| 1.  | 師友計劃              | 3,000.00         | 1,295.00        | 3,000.00         |
| 2.  | 培訓課程              | 2,000.00         | 0.00            | 1,000.00         |
| 3.  | 書籍及影音教材           | 500.00           | 0.00            | 500.00           |
| 4.  | 新葡聚會 <sup>2</sup> | 1,500.00         | 483.50          | 0.00             |
| 5.  | 讀經營               | 0.00             | 0.00            | 8,000.00         |
| 6.  | 教牧執委退修            | 2,000.00         | 1,160.00        | 2,000.00         |
| 7.  | 影印費               | 500.00           | 0.00            | 500.00           |
| 8.  | 受苦節默想會            | 2,000.00         | 0.00            | 4,000.00         |
| 9.  | 節期佈置              | 1,000.00         | 0.00            | 1,000.00         |
| 10. | 雜項                | 1,000.00         | 0.00            | 1,000.00         |
|     |                   |                  |                 |                  |
|     | <b>總數：</b>        | <b>13,500.00</b> | <b>2,938.50</b> | <b>21,000.00</b> |

<sup>2</sup> 2025 起交由關顧部舉辦



## 福音事工部---2025 年事工計劃及財政預算

部 牧： 李興邦牧師  
部 員： 梁建明、蘇玉金、陳麗芳、陳悅皿

### 1 目標

激勵傳福音心志，領人歸主，栽培初信者，支持宣教工作。

**部訓：**「但聖靈降臨在你們身上，你們就必得著能力，並在耶路撒冷、猶太全地，和撒瑪利亞，直到地極，作我的見證。」(使徒行傳 1 章 8 節)。

### 2 異象和使命

我們願意繼續靠主能力，既領受異象，就持續起來帶領會眾，關懷未曾得著救恩的人，從近處到遠處，從內而外，作主見證，成為主如明亮的燈台，同心實踐主使命。

### 3 主要事工：2025 年教會主題（跟從基督、愛鄰如己）

- 堂會內福音預工，包括興趣班、中秋送暖及醫院探訪等。
- 培育課程：包括三福訓練及栽培員訓練。
- 福音主日/佈道會：對象為大埔堂會眾未信的親友及同事。
- 繼續奉獻支持宣教士。

### 4 事工計劃 (行事曆)

|    | 日期        | 活動     | 備註          |
|----|-----------|--------|-------------|
| 1. | 第一季       | 福音預工   | 活動：太極拳班     |
| 2. | 7 月 6 日   | 差傳主日   | 宣教士分享       |
| 3. | 7 月 27 日  | 三福主日   | 梁惠儀牧師(三福總監) |
| 4. | 9 月 14 日  | 中秋送暖行動 | 安老院         |
| 5. | 9 月 28 日  | 福音主日   | 張崇德博士       |
| 6. | 12 月 24 日 | 平安夜派單張 | 聖樂部合作       |
| 7. | 待定        | 醫院探訪   |             |

## 5 2025 年財政預算

|            |             |                                 | 2024             | 2024(1-9 月)      | 2025             |
|------------|-------------|---------------------------------|------------------|------------------|------------------|
|            | 類別          | 事工項目                            | 預算支出<br>(港幣)     | 實際開支<br>(港幣)     | 預算支出<br>(港幣)     |
| 本地         | 佈道          | 堂會內福音預工                         | 1,500.00         | 0.00             | 1,000.00         |
|            |             | 佈道工具及教材                         | 1,000.00         | 0.00             | 1,000.00         |
|            |             | 送暖行動                            | 1,500.00         | 1,007.00         | 2,000.00         |
|            | 院牧事工        | 支持院牧事工奉獻                        | 10,000.00        | 0.00             | 10,000.00        |
|            | 培育課程        | 講員舟車費                           | 1,000.00         | 0.00             | 1,000.00         |
|            | 三福訓練        | 導師舟車費及教材                        | 1,000.00         | 0.00             | 1,000.00         |
| 非本地        | 奉獻支持<br>宣教士 | 哈撒克斯坦工場：<br>家偉及莎蓮娜              | 3,600.00         | 0.00             | 3,600.00         |
|            |             | 國際視野(亞洲)：<br>堅及敏                | 8,400.00         | 6,300.00         | 8,400.00         |
|            |             | 泰東北工場：<br>Renthlei, Lalrinmawia | 12,000.00        | 9,000.00         | 12,000.00        |
|            |             | 徒華雅琮                            | 10,000.00        | 7,500.00         | 10,000.00        |
| 其他         |             | 雜項 (資料庫及壁報)                     | 1,000.00         | 0.00             | 1,000.00         |
| <b>總數：</b> |             |                                 | <b>51,000.00</b> | <b>23,807.00</b> | <b>51,000.00</b> |

## 成人部---2025 年事工計劃及財政預算

部 牧：李興邦牧師  
部 長：吳黛華  
部 員：黃翠萍、鄧少琮

### 1 目標

統籌成人團契，推動團契與團契之間的互動及支援職員會，協助全教會活動。

### 2 主要事工

- 幫助會友建立穩定團契生活。
- 幫助團契與團契之間的互動和弟兄姊妹彼此認識。
  - 鼓勵團契對內「合團活動」，在主裡建立彼此相愛的關係。
- 支援團契職員會，按需要提供適切的協助。
- 鼓勵團契對外服侍，延伸天父愛，彰顯基督。

### 3 成人部所屬團契

長青團、錫安團、男男自語、守望者、以利亞團、仁愛 AB 團、CD in Him

### 4 事工計劃 (行事曆)

|    | 日期    | 活動      |
|----|-------|---------|
| 1. | 2月9日  | 新春團拜    |
| 2. | 3月23日 | 團契職員分享會 |
| 3. | 5月25日 | 敬長主日    |
| 4. | 11月9日 | 堂慶教會大旅行 |

## 5 2025 年財政預算

|    |                     | 2024             | 2024(1-9 月)      | 2025             |
|----|---------------------|------------------|------------------|------------------|
|    | 事工項目                | 預算支出<br>(港幣)     | 實際支出<br>(港幣)     | 預算支出<br>(港幣)     |
| 1. | 敬長主日                | 8,000.00         | 8,790.00         | 7,000.00         |
| 2. | 教會大旅行               | 8,000.00         | 5,812.00         | 8,000.00         |
| 3. | 新春團拜                | 3,000.00         | 1,092.00         | 5,000.00         |
| 4. | 聖經問答比賽 <sup>3</sup> | 800.00           | 0.00             | 0.00             |
| 5. | 團契職員分享會             | 500.00           | 2,021.00         | 1,500.00         |
| 6. | 雜項                  | 500.00           | 1.00             | 500.00           |
|    | <b>總數：</b>          | <b>20,800.00</b> | <b>17,716.00</b> | <b>22,000.00</b> |

<sup>3</sup> 2025 年暫停聖經問答比賽一次。

## 青少年部---2025 年事工計劃及財政預算

部 牧：李興邦牧師  
宣 教 師：李英漢宣教師  
實習神學生：林灝榮  
部 長：譚思敏  
副 部 長：吳智超  
部 員：陳淑敏(文書)、鄭曉琪(財政)、杜梓達、陳玉佩

### 1 目標

統籌青少年團契，建立青少年的屬靈生命，培訓及裝備青少年。

### 2 青少年部所屬團契

- 少年小組
- FLOW 團契

### 3 主要事工

- 服務對象：中學生、大專生及初入職場的青年。
- 支援團契導師的需求，提供必要的資源和培訓。
- 發掘並培訓青少年的恩賜，促進個人成長。
- 檢討少年崇拜的方向以符合青少年需求。

#### 增潤班

- 推動增潤班的事工，加強管理與運作效率。
- 除了學業輔導，更藉「相聚一刻」引導青少年認識主並分享生命故事。
- 探討於 2025 年暑假舉辦夏令營的可能性，以拓展青少年的經歷。
- 隨著教育牌照申請成功，增潤班將有機會進一步發展。

#### 籃球事工

- 促進信徒與非信徒的交流，建立友誼，並增加練習參與人數。
- 聘請專業教練提供訓練，以提升團隊精神和整體實力，預備參賽。

### 4 青少年部導師名單

|      |             |
|------|-------------|
| 少年小組 | 鄭曉琪、鄭曉琳、李俊賢 |
| FLOW | 陳淑敏、杜梓達、吳智超 |

### 5 少年崇拜事奉人員

|       |   |
|-------|---|
| 主席/領唱 | FLOW 團友                                     |
| 信息分享  | 教牧同工、神學生、李譚瑞兒師母、<br>陳志光、譚思敏、封海旋、吳黛華、李建宗、黃振聲 |

### 6 籃球事工

|     |     |
|-----|-----|
| 負責人 | 吳智超 |
|-----|-----|

### 7 增潤班事奉人員

|      |  |
|------|--|
| 事奉人員 | 導師：黃永恩、陳玉佩、黃子維、李偉玲、王素珊、陳偲然、陳雪均<br>相聚一刻：李英漢宣教師、實習神學生林灝榮 |
| 外聘導師 | Anita (辛太)   |

## 8 事工計劃 (行事曆)

|     | 聚會/活動       | 安排/日期                      |
|-----|-------------|----------------------------|
| 1.  | 少年小組        | 除每月一個主日外，每主日於大堂崇拜或少崇後有團契活動 |
| 2.  | FLOW        | 每週日下午 2:00                 |
| 3.  | 少年崇拜        | 每月第四主日上午 10:00-11:30       |
| 4.  | 增潤班結業禮      | 7 月 12 日                   |
| 5.  | 青少年主日       | 10 月 19 日                  |
| 6.  | 增潤班營會       | 暑假待定                       |
| 7.  | 少年小組營會      | 十二月待定                      |
| 8.  | FLOW 營會     | 暑假待定                       |
| 9.  | 區會籃球比賽      | 待定                         |
| 10. | 青少年部事奉人員退修日 | 11 月 15 日                  |
| 11. | 專題講座        | 一年兩次                       |

## 9 2025 年財政預算

|     |                        | 2024             | 2024 (1-9 月)     | 2025             |
|-----|------------------------|------------------|------------------|------------------|
|     | 事工項目                   | 預算支出<br>(港幣)     | 實際支出<br>(港幣)     | 預算支出<br>(港幣)     |
| 1.  | 團契津貼                   | 2,000.00         | 0.00             | 1,500.00         |
| 2.  | 營會津貼                   | 15,000.00        | 12,963.10        | 15,000.00        |
| 3.  | 培訓津貼                   | 2,000.00         | 0.00             | 2,000.00         |
| 4.  | 青少年領袖培訓                | 1,000.00         | 1,308.00         | 2,500.00         |
| 5.  | 青少年主日                  | 500.00           | 0.00             | 500.00.00        |
| 6.  | 籃球事工教練費津貼 <sup>4</sup> | 0.00             | 0.00             | 9,600.00         |
| 7.  | 籃球事工活動支出 <sup>5</sup>  | 1,500.00         | 729.00           | 3,900.00         |
| 8.  | 青少年部事奉人員退修日            | 1,000.00         | 0.00             | 2,000.00         |
| 9.  | 增潤班導師費 <sup>6</sup>    | 42,000.00        | 8,050.00         | 28,700.00        |
| 10. | 增潤班影印費                 | 500.00           | 61.00            | 500.00           |
| 11. | 增潤班日營                  | 0.00             | 0.00             | 2,000.00         |
| 12. | 增潤班活動支出                | 2,000.00         | 1,579.00         | 2,000.00         |
| 13. | 專題講座                   | 0.00             | 0.00             | 2,000.00         |
| 14. | 部會雜項                   | 500.00           | 179.20           | 500.00           |
|     | <b>總數：</b>             | <b>68,000.00</b> | <b>24,869.30</b> | <b>72,700.00</b> |

### 附註 1：增潤班 2024 年實際開支報告、2025 年收生人數和分班現況

除了義務導師外，我們還外聘導師以確保課程的穩定性，費用如下：

#### 2024 年實際開支報告

外聘導師費用：每節 1.5 小時\$250 (大專生授課)

星期六課程：每月 10 節，計算：\$250 x 10(節) x 12 (月)= \$30,000

預計加增星期日課程：每月 4 節，計算：\$250 x 4(節) x 12 (月)= \$12,000

總預算 2024 年總預算為\$42,000。

由於星期日的課程未能實施，部分外聘導師未能出席，加上天氣因素導致課程取消，故目前 1 月至 9 月的實際開支與全年預算之間存在差距。

<sup>4</sup> 大埔堂青少年籃球事工為期 9 個月，每位成年參加者每場練習分攤約 HKD 50 的費用，教會將為有學生成員提供 HKD 3,600 的津貼，並資助教練費用（上限 HKD 6,000），總費用為 HKD 9,600。

<sup>5</sup> 活動支出為用品添置和籃球賽報名費。

<sup>6</sup> 除了本堂義務任教的導師外，我們將邀請一退休中學老師和一大專生協助授課。導師費用為每節課（1.5 小時）\$400(中學老師)、\$300(大學生)。合計授課週數為 41 週。計算如下：41 週 x \$700 = \$16,400。

## 2025 年收生人數和分班計畫

| 班級/時間 | 中一  | 中二           | 中三          | 中四                 | 中五          |
|-------|-----|--------------|-------------|--------------------|-------------|
|       | 星期日 | 星期六          | 星期六         | 星期六                | 星期六         |
| 收生人數  | 5 位 | 6 位          | 3 位         | 7 位                | 4 位         |
| 導師    | 陳玉佩 | 黃永恩/<br>外聘老師 | 黃永恩/<br>黃子維 | 外聘老師:<br>辛太(Anita) | 陳偲然/<br>陳雪均 |
| 13:15 |     | 增潤班          |             |                    |             |
| 13:30 | 增潤班 |              |             |                    |             |
| 13:45 |     |              |             |                    |             |
| 14:00 |     |              |             |                    |             |
| 14:15 |     |              |             |                    |             |
| 14:30 |     |              | 相聚一刻        |                    | 增潤班         |
| 14:45 |     |              |             |                    |             |
| 15:00 |     | 增潤班          |             |                    |             |
| 15:15 |     |              |             |                    |             |
| 15:30 |     |              |             |                    |             |
| 15:45 |     |              |             | 相聚一刻               |             |
| 16:00 |     |              |             | 增潤班                |             |
| 16:15 |     |              |             |                    |             |
| 16:30 |     |              |             |                    |             |
| 16:45 |     |              |             |                    |             |
| 17:00 |     |              |             |                    |             |
| 17:15 |     |              |             |                    |             |
| 17:30 |     |              |             |                    |             |

目前的招生人數為 25 人，分佈在星期六和星期日。

展望 2025 年，我們需要外聘兩位導師：一位退休中學老師和一位大學生協助授課。導師費用為每節課（1.5 小時）\$400（中學老師）和\$300（大學生）。合計授課週數為 41 週，計算如下：41 週 × \$700 = \$28,700。

### 附註 2：籃球事工現況和展望

#### 事工現況

群組 24 人，恆常出席 10-12 人，正籌備來年參與基督教街頭籃球聯賽及聘請教練作正規練習。隊員中信徒及非信徒比例大約 5:5，非信徒中部分曾返教會，對大埔堂亦有正面印象。

#### 2025 展望

預備參賽及恆常練習，期望增加練習參與人數，會不定期邀約教會/其他機構作友誼賽。目前亦常有隊員介紹新朋友參加，人數穩步上升。



## 兒童部---2025 年事工計劃及財政預算

部 牧： 李英漢宣教師  
部 員： 吳嘉儀、曾子柔、林方詠、梁建明

### 1 目標

教養孩童走當行的道，就是到老他也不偏離（箴言 22:6），兒童部工作旨在教導兒童認識及跟隨基督，培育他們身、心、靈的成長，特別是屬靈生命得著造就。

#### 部訓

不可叫人少你年輕，總要在言語、行為、愛心、信心、清潔上，都作信徒的榜樣。（提摩太前書 4:12）

### 2 主日學內容

- (1) 敬拜讚美： 以詩歌敬拜讚美神，輔以喻道故事，深化兒童理解真理。
- (2) 聖經學習： 以多元智能活動教導聖經真理，奠定兒童屬靈基礎。
- (3) 彼此相交： 透過分享，互相關心，彼此建立。
- (4) 學習事奉： 訓練兒童從小學習事奉，建立對教會的歸屬感。
- (5) 課程用書： 基督教廣播網(CBN)-SuperBook

### 3 獎章：

1. 目的：頒授予兒童級主日學同學，以表揚他們在紀律、參與及學習上有優異表現。
2. 屬靈果子：根據加拉太書第五章 22 至 23 節,仁愛、喜樂、和平、忍耐、恩慈、良善、信實、溫柔、節制。
3. 警醒章： 第一階段：鹽、光
4. 屬靈果子完成後：屬靈軍裝：真理的腰帶、公義的護心鏡、平安福音的鞋、信德的籐牌、救恩的頭盔各聖靈的寶劍

### 4 主日學導師名單

導師： 吳嘉儀、黃子維、王婉婷、曾子柔、蘇玉金、林方詠、  
陳玉佩、陳玉冰、陳麗芳、洪慧儀、陳悅意

## 5 事工計劃 (行事曆)

| 日期                  | 活動                     | 備註                                     |
|---------------------|------------------------|--|
| 1月19日(日)            | 頒章禮 – 藍章(良善)<br>暨導師委任  | 頒發 (2024年6月至12月), 回顧                   |
| 4月20日(日)            | 復活節慶祝會                 | 兒童敬拜活動, 慶祝救主復活                         |
| 6月29日(日)            | 頒章禮-紫章(信實)<br>暨兒童導師分享會 | 頒發(2025年1月至6月), 回顧                     |
| 8月10及17日<br>(日)(暫定) | 暑期聖經活動                 | 主題: 8月10日第4 Day 偵探社<br>8月17日第5 Day 偵探社 |
| 11月23日(日)           | 兒童、導師及<br>家長日營         | 信息、敬拜、活動及分享食物                          |
| 12月25日(三)           | 聖誕節聯歡活動                | 地點: 大埔堂                                |
| 日期待定                | 導師培訓                   |  |

## 6 2025年財政預算

|    |                                | 2024             | 2024 (1-9月)        | 2025                  |
|----|--------------------------------|------------------|--------------------|-----------------------|
|    | 事工項目                           | 預算支出<br>(港幣)     | 實際支出<br>(港幣)       | 預算支出<br>(港幣)          |
| 1. | 生日會食物 / 茶點                     | 500.00           | 0.00               | 0.00                  |
| 2. | 禮物 / 玩具 / 食物                   | 500.00           | 0.00               | 1,000.00              |
| 3. | 教材 / 教具(主日學課本)、<br>詩歌 (CD 及琴譜) | 1,000.00         | 148.20             | 3,500.00 <sup>7</sup> |
| 4. | 親子、節慶及特別活動                     | 3,000.00         | 0.00               | 3,000.00              |
| 5. | 兒童主日及活動                        | 500.00           | 0.00               | 500.00                |
| 6. | 暑期聖經活動                         | 3,000.00         | 20.00 <sup>8</sup> | 1,000.00              |
| 7. | 雜項 (獎章、影印、文具及其它)               | 1,500.00         | 149.00             | 1,500.00              |
| 8. | 導師培訓 / 分享會                     | 1,500.00         | 1,467.30           | 3,000.00              |
| 9. | 家長講座 / 輔導                      | 1,500.00         | 0.00               | 0.00                  |
|    | <b>總數:</b>                     | <b>13,000.00</b> | <b>1,784.50</b>    | <b>13,500.00</b>      |

<sup>7</sup> 2025 預算購入新教材

<sup>8</sup> 暑期營會收費: HK\$770.00, 支出: HK\$790.00

## 總務部---2025 年事工計劃及財政預算

部 長：陳志光  
總務幹事：蔡光鎮  
部 員：莫歡祥、潘凱健、王輝聲、黃子維

### 1 目標

安裝及維護教會設施，協助崇拜音響視訊。

### 2 事工支出

#### a. 維修費用 / 保養費

|    |                  | 2024         | 2024(1-9 月)             | 2025                    |
|----|------------------|--------------|-------------------------|-------------------------|
|    | 事工項目             | 預算支出<br>(港幣) | 實際支出<br>(港幣)            | 預算支出<br>(港幣)            |
| 1. | 鋼琴調音 (一年兩次)兩部    | 1,700.00     | 1,800.00                | 1,700.00                |
| 2. | 消防設備及檢查          | 1,000.00     | 38,080.00 <sup>9</sup>  | 2,000.00                |
| 3. | 每年白蟻檢查及防治 (一年四次) | 3,000.00     | 3,000.00                | 3,000.00                |
| 4. | 網頁營運費            | 1,500.00     | 0.00                    | 2,500.00                |
| 5. | 教會管理系統年度寄存費      | 7,800.00     | 7,680.00                | 7,800.00                |
| 6. | 更換濾水器            | 2,000.00     | 0.00                    | 2,000.00                |
| 7. | 修葺外牆(小型工程)       | 26,800.00    | 31,144.00 <sup>10</sup> | 20,000.00 <sup>11</sup> |
| 8. | 雜項               | 10,000.00    | 8,354.00                | 10,000.00               |
|    | 總數：              | 53,800.00    | 90,058.00               | 49,000.00               |

#### b. 物業裝修

|    |      | 2024         | 2024(1-9 月)  | 2025         |
|----|------|--------------|--------------|--------------|
|    | 事工項目 | 預算支出<br>(港幣) | 實際支出<br>(港幣) | 預算支出<br>(港幣) |
| 1. | 牧師宿舍 | 0.00         | 0.00         | 0.00         |
| 2. | 堂會修葺 | 0.00         | 0.00         | 0.00         |
|    | 總數：  | 0.00         | 0.00         | 0.00         |

<sup>9</sup> 申請教育牌照的特別教友大會，已批准的消防工程。

<sup>10</sup> 超出預算的外牆修葺已經在執委會獲得追認。

<sup>11</sup> 翻修辦事處旁走廊作儲藏室，安裝鋁板增加防雨功能。

c. 電腦設備

|    |            | 2024            | 2024(1-9 月)  | 2025            |
|----|------------|-----------------|--------------|-----------------|
|    | 事工項目       | 預算支出<br>(港幣)    | 實際支出<br>(港幣) | 預算支出<br>(港幣)    |
| 1. | 添置或更換      | 8,000.00        | 0.00         | 8,000.00        |
|    | <b>總數：</b> | <b>8,000.00</b> | <b>0.00</b>  | <b>8,000.00</b> |

d. 傢俱裝置

|    |               | 2024             | 2024(1-9 月)             | 2025                    |
|----|---------------|------------------|-------------------------|-------------------------|
|    | 事工項目          | 預算支出<br>(港幣)     | 實際支出<br>(港幣)            | 預算支出<br>(港幣)            |
| 1. | 空調(禮堂及李宜房間)   | 10,000.00        | 41,575.00 <sup>12</sup> | 19,000.00 <sup>13</sup> |
| 2. | 更換藍閘入口簷篷      | 0.00             | 0.00                    | 3,800.00                |
| 3. | 更換小禮堂活動牆(2 幅) | 60,000.00        | 0.00                    | 60,000.00               |
| 4. | 更換教育樓鐵門(5 扇門) | 0.00             | 0.00                    | 35,000.00               |
| 5. | 雜項            | 10,000.00        | 0.00                    | 10,000.00               |
|    | <b>總數：</b>    | <b>80,000.00</b> | <b>41,575.00</b>        | <b>127,800.00</b>       |

2024 年第 a-d 項預算總支出： \$141,800.00

2024 年度實際支出(1-9 月)： \$131,633.00

2025 年第 a-d 項預算總支出： \$184,800.00

<sup>12</sup> 執委會通過增加兩台分體冷氣機 (教育樓一樓課室，禮堂(司琴位置))

<sup>13</sup> 增加兩台分體冷氣機 (李宜房間，禮堂(右側位置))

## 關顧部---2025 年事工計劃及財政預算

部 牧：李英漢宣教師  
部 長：謝璧璣  
部 員：黃永恩、蔡港紅、葉瑞生、黃天願

### 1. 目標

- 推動教會內部關懷事工，關心新朋友，協助全教會愛心關懷行動。
- 經訓  
他回答說：「你要盡心、盡性、盡力、盡意愛主—你的上帝，又要愛鄰如己。」  
耶穌對他說：「你回答得正確，你這樣做就會得永生。」（路加福音 10:27-28）  
「我們愛，因為神先愛我們。」（約翰一書 4:10）

### 2. 主要事工

- **關懷工作:**  
推動教會肢體彼此相交、互相關懷，跟進關心主日崇拜缺席的會友、沒有參加團契生活的肢體，慰問身體有軟弱的、年長的肢體，幫助及關心安息主懷肢體的家人，關心新婚及剛生產的肢體。  
**設立愛心關懷日:** 以探訪或活動形式，關懷沒有參加團契或小組的肢體。藉此協助他們加入小組或團契，讓他們對教會更有歸屬感。  
**愛心行動:** 於某些特定日子如敬長主日、父親節、母親節、會友生日、新生嬰兒誕生等致送小禮物/心意咭給有關肢體，以實際行動表達愛。  
**新葡聚會:** 安排 2025 年受洗的肢體與執委午餐聚會，讓他們認識教會更多，增加對教會的歸屬感。同時關心他們的屬靈生命成長。
- **新朋友工作:**  
**新朋友接待:** 主日崇拜時，部員/司事員留意新朋友出席，崇拜後，關懷大使主動關心新朋友，並取得聯絡資料，以便日後跟進。  
**新朋友重聚日:** 目的讓新朋友更認識教會及團契或小組，協助他們投入教會生活。
- **探訪工作:**  
**建立探訪小隊:** 由教牧領隊，一起關懷不同需要的肢體，如身體軟弱、新朋友、沒有參加教會崇拜的肢體、住老人院的肢體、會友的親屬朋友等。探訪對象按教牧同工提供的名單及適切性，當中也包括新婚、懷孕、新生嬰兒家庭。  
**定立教會探訪日:** 讓不同年齡的肢體可以透過參與及學習，實踐關懷。藉此栽培更多探訪員，推動探訪關懷工作，以回應教會主題，跟從基督、愛鄰如己。
- **支援工作:**  
**慈惠金:** 援助有突發危難的教友或親屬，包括生活物品支援、家庭支助福利金及醫療費用上的幫助。由教牧同工轉介，並按其需要作出支援。

### 3. 事工計劃 (行事曆)

|    | 日期                       | 事工項目      | 目標對象        |
|----|--------------------------|-----------|-------------|
| 1. | 3月16日<br>6月22日<br>11月16日 | 愛心關懷日     | 未有參與團契的肢體參加 |
| 2. | 按需要安排                    | 教會探訪日     | 鼓勵不同年齡肢體參與  |
| 3. | 4月6日                     | 關顧部退修日    | 部員          |
| 4. | 4月20日<br>10月12日          | 新朋友重聚日    | 新朋友參加       |
| 5. | 5月11日                    | 愛心行動(母親節) | 預備母親節禮物     |
| 6. | 5月18日                    | 新葡聚會      | 2025年受洗的肢體  |
| 7. | 6月15日                    | 愛心行動(父親節) | 預備父親節禮物     |

### 4. 2025年財政預算

|     |         |                         | 2024         | 2024(1-9月)   | 2025         |
|-----|---------|-------------------------|--------------|--------------|--------------|
|     | 事工項目    |                         | 預算支出<br>(港幣) | 實際支出<br>(港幣) | 預算支出<br>(港幣) |
| 1.  | 新朋友重聚日  |                         | 1,000.00     | 547.50       | 1,000.00     |
| 2.  | 新葡聚會(註) |                         | 0.00         | 0.00         | 1,000.00     |
| 3.  | 愛心關懷日   |                         | 2,000.00     | 790.00       | 2,000.00     |
| 4.  | 愛心小禮物   | ● 生果費(探訪、探病)            | 7,000.00     | 9,103.80     | 8,000.00     |
|     |         | ● 節日禮物(復活節、母親節、父親節、聖誕節) |              |              |              |
|     |         | ● 新生嬰兒、生日               | 2,000.00     | 0.00         | 2,000.00     |
| 5.  | 退修      |                         | 1,000.00     | 0.00         | 1,000.00     |
| 6.  | 慈惠      | 生活急需 (每次：500元為單位)       | 10,000.00    | 0.00         | 10,000.00    |
| 7.  | 雜項      |                         | 1,000.00     | 0.00         | 1,000.00     |
| 總數： |         |                         | 24,000.00    | 10,441.30    | 26,000.00    |

## 正而坊---2025 工作計劃及財政預算

當然理事：李興邦牧師  
 負責同工：李英漢宣教師  
 理事會主席：吳黛華  
 理事會成員：易嘉濂(顧問)、黃子維(副主席)、鄭曉琳(文書)、林方詠(司庫)、  
 賴儀耕、陳秀華、黃永恩

### 1 目標

- 以基督精神，關愛及服務社區。

### 2 主要事工

- 提供多元智能活動，惠及基層青少年。
- 推廣家庭親子教育及支援有需要家庭。
- 推廣護老精神，促進和諧共融關係。

### 3 2025 工作計劃 (行事曆)

| 日期  |      | 活動內容   | 備註 |
|---|------|--|----|
| 2025 年 1 月至 3 月<br>(第一季)                      | 1 月  | 新年糕點製作工作坊<br>大光德萃中學(扶輪社)                                 |    |
|   | 2 月  |  |    |
|   | 3 月  | 幼兒家長講座：13/3 及 27/3<br>社區基層探訪訓練：1/3 及 22/3<br>大光德萃中學(扶輪社) |    |
| 2025 年 4 月至 6 月<br>(第二季)                      | 4 月  | 養生及健康講座<br>親子Pizza製作工作坊<br>大光德萃中學(扶輪社)                   |    |
|   | 5 月  | 中醫講座   |    |
|   | 6 月  | 周年會議<br>理事選舉<br>愛·分享市集(兒童版)：28/6<br>大光德萃中學(扶輪社)          |    |
| 2025 年 7 月至 9 月<br>(第三季)                      | 7 月  | 親子手工班  |    |
|   | 8 月  |  |    |
|   | 9 月  | 中秋月餅製作工作坊  |    |
| 2025 年 10 月至 12 月<br>(第四季)                    | 10 月 | 中醫講座   |    |
|   | 11 月 | 愛·分享市集(兒童版)  |    |
|   | 12 月 |  |    |
| 備註：大光德萃中學(扶輪社)亦會與正而坊合作，於2025年3月會在來本堂給長者們舉辦活動。 |      |  |    |

4 2025 年財政預算

|    |             | 2024         | 2024(1-10 月) | 2025         |
|----|-------------|--------------|--------------|--------------|
|    | 事工項目        | 預算支出<br>(港幣) | 實際支出<br>(港幣) | 預算支出<br>(港幣) |
| 1. | 1 月 20 日開幕禮 | 3,000.00     | 3,892.38     | 0.00         |
| 2. | 開立戶口行政費用    | 12,000.00    | 3,450.00     | 0.00         |
| 3. | 招牌製作        | 3,000.00     | 0.00         | 0.00         |
| 4. | 添置流動電話      | 500.00       | 33.00        | 2,000.00     |
| 5. | 活動費用        | 7,000.00     | 3,757.80     | 10,000.00    |
| 6. | 雜項          | 2,000.00     | 165.32       | 2,000.00     |
| 7. | 探訪物資費用      | 0.00         | 0.00         | 2,000.00     |
|    |             |              |              |              |
|    | 總數：         | 27,500.00    | 11,298.50    | 16,000.00    |



## 2025 年事奉人員一覽表 (一)

|              |  |  |
|--------------|--|--|
| <b>執行委員會</b> | 顧問：易嘉濂<br>堂主任：李興邦<br>主席：黃振聲<br>副主席：林方詠<br>司數：陳志光<br>司庫：謝璧璣<br>文書：譚思敏 | 聖樂部部長：林方詠<br>教育部部長：黃振聲<br>福音事工部部長：李興邦牧師<br>成人部部長：吳黛華<br>青少年部部長：譚思敏<br>兒童部部長：李英漢宣教師<br>關顧部部長：謝璧璣<br>總務部部長：陳志光 |
|--------------|--|--|

|                     |  |
|---------------------|--|
| <b>教牧及<br/>幹職同工</b> | 顧問：易嘉濂<br>主任牧師：李興邦<br>宣教師：李英漢<br>幹事：蔡光鎮 羅迪欣 堂務職工：梁秀霞 |
|---------------------|--|

| 聖樂部  | 事工項目 | 組織  |
|--|------|---|
| 部牧：李興邦牧師<br>部長：林方詠<br>副部長：李嘉敏<br>部員：王素珊、陳玉佩<br>葉朗怡<br>詩班職員：<br>李嘉敏、賴儀耕 | 成人詩班 | 指揮：柯文偉、陳玉佩、陳王冰、梁國華<br>詩班員：李嘉敏、柯文偉、黃翠萍、陳榮光、<br>鄧少琼、黎玉珍、黎凱恩、賴儀耕、<br>謝璧璣、蘇添妹、葉朗怡、鄧藹怡、<br>梁國華 |
|  | 司琴組  | 王素珊、陳玉冰、陳悅皿、曾子柔、陳玉佩、<br>易代珮、陳悅意、陳偲然   |
|  | 領唱組  | 吳智超、呂煒妍、柯文偉、陳淑敏、賴儀耕<br>黃天願、李嘉敏  |

| 教育部                | 課程導師／部員                                |
|--------------------|--|
| 部牧：李興邦牧師<br>部長：黃振聲 | 教牧同工、信徒領袖及機構特約講員<br>部員：陳榮光、鄭慰雄、黃心悅、潘凱健 |

| 福音事工部    | 部員              |
|----------|-----------------|
| 部牧：李興邦牧師 | 梁建明、蘇玉金、陳麗芳、陳悅皿 |

## 2025 年事奉人員一覽表 (二)

| 成人部  | 團契 / 職員  |   |
|--|--|---|
| 部牧：李興邦牧師<br>部長：吳黛華<br>部員：黃翠萍、鄧少琼<br>導師：吳黛華、黃振聲、蘇玉金 | 長青<br>錫安<br>男男自語<br>以利亞<br>守望者<br>仁愛 AB<br>CD in HIM | 何蘇來、張蘇妹、邱官送、何掌嬌、吳碧蘭<br>溫淑芳、張貴嬌<br>蘇玉添、莫歡祥、蔡光鎮<br>陳麗芳、蔡港紅、黃永恩、陳榮光、黃翠萍、<br>許業基、葉瑞生、黎玉珍、王素珊<br>黃振聲<br>李嘉敏、陳淑敏、杜梓達、賴儀耕<br>鄭曉琪 |

| 兒童部                                | 教師 / 助教 / 支援                                    |
|------------------------------------|---|
| 部牧：李英漢宣教師<br>部員：吳嘉儀、曾子柔<br>林方詠、梁建明 | 吳嘉儀、黃子維、王婉婷、曾子柔、蘇玉金、林方詠、<br>陳玉佩、陳玉冰、陳麗芳、洪慧儀、陳悅意 |

| 青少年部  | 團契名稱         | 導師 / 事奉人員   |
|---|--------------|---|
| 部牧：李興邦牧師<br>宣教師：李英漢宣教師<br>部長：譚思敏<br>副部長：吳智超<br>部員：陳淑敏(文書)、<br>鄭曉琪(財政)、<br>杜梓達、陳玉佩 | 少年小組<br>FLOW | 鄭曉琪、鄭曉琳、李俊賢<br>陳淑敏、杜梓達、吳智超  |
|   | 少年崇拜         | 主席/領唱：FLOW 團友<br>信息分享：教牧同工、神學生、李譚瑞兒師母、<br>陳志光、譚思敏、封海旋、<br>吳黛華、李建宗、黃振聲 |

| 關顧部                 | 部員              |
|---------------------|-----------------|
| 部牧：李英漢宣教師<br>部長：謝璧璣 | 黃永恩、蔡港紅、葉瑞生、黃天願 |

| 總務部                | 部員              |
|--------------------|-----------------|
| 部長：陳志光<br>總務幹事：蔡光鎮 | 莫歡祥、潘凱健、王輝聲、黃子維 |

### 2025 年事奉人員一覽表 (三)

| 專責委員會/小組             | 召集人   | 成員                                  |
|----------------------|-------|-------------------------------------|
| 教牧同工會                | 堂主任   | 教牧同工                                |
| 人事委員會                | 副主席   | 主席 司數 堂主任                           |
| 財務委員會                | 司數    | 主席 副主席 堂主任                          |
| 常務委員會                | 主席    | 堂主任 司數 文書                           |
| 執委提名委員會              | 堂主任   | 主席 副主席 教牧同工                         |
| 物業管理小組               | 總務部部長 | 司數 教牧同工                             |
| 長者學苑工作小組             | 教牧同工  | 吳黛華                                 |
| 正而坊                  | 吳黛華   | 堂主任、易嘉濂、黃子維、鄭曉琳、<br>林方詠、賴儀耕、陳秀華、黃永恩 |
| 教育牌申請                | 陳志光   | 李英漢宣教師 譚思敏                          |
| 區會執委會代表：林方詠          |       | 基督教聯會代表：鍾瑞光、何蘇來                     |
| 區會周年大會代表：陳志光、謝璧璣、吳黛華 |       |                                     |

### 主日崇拜

| 主日崇拜主席：         |        | 黃振聲、林方詠、陳志光、謝璧璣、吳黛華、譚思敏、賴儀耕、<br>梁建明、封海旋、陳玉佩、蘇玉金、黃永恩、姚志仁、杜梓達 |                     |
|-----------------|--------|---|---------------------|
| 司事組別            | 當值月份   | 司事長   | 崇拜司事員               |
| A 組             | 1、5、9  | 陳麗芳   | 何慧卿、張長英、黃麗珍、邱愛珍、葉瑞生 |
| B 組             | 2、6、10 | 蔡港紅   | 何蘇來、張蘇妹、邱官送、沈麗妹、李偉玲 |
| C 組             | 3、7、11 | 黃天願   | 王淑儀、賴綺微、陳守儀、劉燕琼     |
| D 組             | 4、8、12 | 黃永恩   | 蕭秀珍、溫淑芳、馮秀金、鍾瑞光     |
| 音響控制<br>崇拜操作投影機 |        | 李俊賢、黃心悅、黃子維、黃芷柔、潘凱健、<br>何善恆、蔡光鎮                             |                     |
| 聖餐襄禮<br>(禮堂、副堂) |        | 吳黛華、李建宗、林方詠、姚志仁、封海旋、<br>梁建明、陳玉冰、陳玉佩、陳志光、黃振聲、<br>譚思敏、蘇玉金     |                     |
| 插花事奉            |        | 組長：黎玉珍<br>吳嘉儀、吳黛華、幸紹容、林方詠、封海旋、<br>陳淑敏、黃翠萍、溫淑芳、鄧少琼           |                     |
| 每周點算奉獻          |        | 何蘇來、鍾瑞光   |                     |

中華基督教會大埔堂組織圖(2025 年)

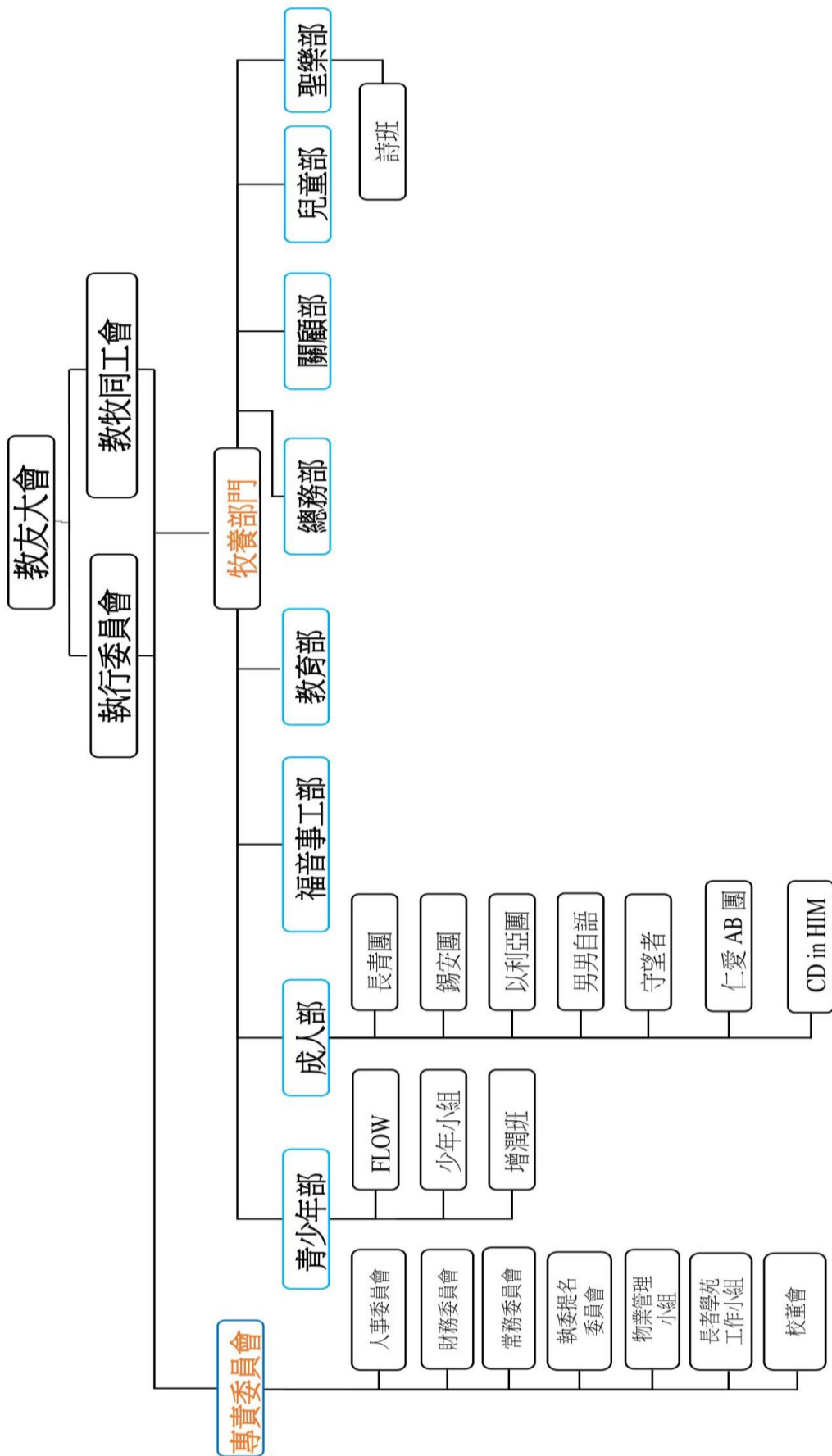

「跟從基督、愛鄰如己」 2025 年崇拜講道表 (上半年)

| 季       | 月           | 日      | 講員           | 特定禮儀 / 主日         | 備註                |                       |
|---------|-------------|--------|--------------|-------------------|-------------------|-----------------------|
| 第一<br>季 | 一<br>月      | 5/1    | 李興邦牧師        | 聖誕後第二主日(白)<br>聖餐禮 |                   |                       |
|         |             | 12/1   | 李英漢宣教師       | 顯現後第一主日(綠)        | 11/1(六)執委會        |                       |
|         |             | 19/1   | 林永生牧師        | 基督徒合一主日(綠)        |                   |                       |
|         |             | 26/1   | 林灝榮先生        | 顯現後第三主日(綠)        | 29/1 年初一          |                       |
|         | 二<br>月      | 2/2    | 李興邦牧師        | 顯現後第四主日(綠)<br>聖餐禮 |                   |                       |
|         |             | 9/2    | 李英漢宣教師       | 顯現後第五主日(綠)        | 8/2(六)執委會         |                       |
|         |             | 16/2   | 李筱波牧師        | 顯現後第六主日(綠)        |                   |                       |
|         |             | 23/2   | 楊時彥牧師        | 顯現後第七主日(綠)        | 李宣出外講道            |                       |
|         | 三<br>月      | 2/3    | 李興邦牧師        | 社會關懷主日(綠)<br>聖餐禮  | 5/3 大齋期首日         |                       |
|         |             | 9/3    | 翁傳鏗牧師        | 大齋期第一主日(紫)        | 8/3(六)執委會         |                       |
|         |             | 16/3   | 吳振智牧師        | 大齋期第二主日(紫)        |                   |                       |
|         |             | 23/3   | 鍾婉芬姑娘        | 大齋期第三主日(紫)        |                   |                       |
|         |             | 30/3   | 李英漢宣教師       | 大齋期第四主日(紫)        |                   |                       |
|         | 第<br>二<br>季 | 四<br>月 | 6/4          | 李煥華牧師             | 大齋期第五主日(紫)<br>聖餐禮 |                       |
|         |             |        | 13/4         | 余英嶽牧師             | 棕樹主日(紫)           | 12/4(六)執委會 18/4 受苦節晚會 |
|         |             |        | 20/4         | 李興邦牧師             | 復活主日(白)<br>聖洗禮    |                       |
| 27/4    |             |        | 李英漢宣教師       | 復活後第二主日(白)        | 李牧往青衣志道堂證道        |                       |
| 五<br>月  |             | 4/5    | 李興邦牧師        | 復活後第三主日(白)<br>聖餐禮 |                   |                       |
|         |             | 11/5   | 蒲錦昌牧師        | 基督化家庭主日(白)        | 10/5(六)執委會 母親節    |                       |
|         |             | 18/5   | 林灝榮先生        | 復活後第五主日(白)        |                   |                       |
|         |             | 25/5   | 李英漢宣教師       | 敬長主日(白)           |                   |                       |
| 六<br>月  |             | 1/6    | 李興邦牧師        | 復活後第七主日(白)<br>聖餐禮 |                   |                       |
|         |             | 8/6    | 李祖耀牧師        | 聖靈降臨日暨分享主日(紅)     | 李牧往青衣全完堂證道        |                       |
|         | 15/6        | 黎嘉翰院牧  | 三一主日(白)      | 14/6(六)執委會 父親節    |                   |                       |
|         | 22/6        | 吳思源先生  | 聖靈降臨後第二主日(綠) |                   |                   |                       |
|         | 29/6        | 李英漢宣教師 | 兒童主日(綠)      |                   |                   |                       |

「跟從基督、愛鄰如己」 2025 年崇拜講道表 (下半年)

| 季       | 月       | 日     | 講員     | 特定禮儀 / 主日             | 備註                     |                    |
|---------|---------|-------|--------|-----------------------|------------------------|--------------------|
| 第三<br>季 | 七月      | 6/7   | 李興邦牧師  | 差傳主日(綠)<br>聖餐禮        |                        |                    |
|         |         | 13/7  | 鄧永照牧師  | 聖靈降臨後第五主日(綠)          | 12/7(六)執委會 13/7 教友大會   |                    |
|         |         | 20/7  | 李英漢宣教師 | 聖靈降臨後第六主日(綠)          |                        |                    |
|         |         | 27/7  | 梁惠儀牧師  | 三福主日(綠)               | 三福總監                   |                    |
|         | 八月      | 3/8   | 李興邦牧師  | 聖靈降臨後第八主日(綠)<br>聖餐禮   |                        |                    |
|         |         | 10/8  | 黃慧君牧師  | 聖靈降臨後第九主日(綠)          | 9/8(六)執委退修會 李牧往廣福堂     |                    |
|         |         | 17/8  | 楊淑芳牧師  | 聖靈降臨後第十主日(綠)          |                        |                    |
|         |         | 24/8  | 李英漢宣教師 | 聖靈降臨後第十一主日(綠)         |                        |                    |
|         |         | 31/8  | 王家輝牧師  | 聖靈降臨後第十二主日(綠)         |                        |                    |
|         | 九月      | 7/9   | 吉中鳴牧師  | 聖樂主日(綠)<br>聖餐禮        |                        |                    |
|         |         | 14/9  | 李興邦牧師  | 聖靈降臨後第十四主日(綠)         | 13/9(六)執委會             |                    |
|         |         | 21/9  | 古美心宣教師 | 聖靈降臨後第十五主日(綠)         |                        |                    |
|         |         | 28/9  | 張崇德博士  | 福音主日(綠)               |                        |                    |
|         | 第四<br>季 | 十月    | 5/10   | 李興邦牧師                 | 普世聖餐主日(綠)<br>聖餐禮       |                    |
|         |         |       | 12/10  | 區會牧師                  | 區會主日(綠)                | 11/10(六)執委會 李牧往基新堂 |
|         |         |       | 19/10  | 李英漢宣教師                | 青少年主日(綠)               |                    |
| 26/10   |         |       | 歐偉民博士  | 聖靈降臨後第二十主日(綠)         |                        |                    |
| 十一月     |         | 2/11  | 樓恩德牧師  | 聖靈降臨後第二十一主日(綠)<br>聖餐禮 |                        |                    |
|         |         | 9/11  | 李興邦牧師  | 堂慶感恩崇拜(紅) 114 周年      | 8/11(六)執委會             |                    |
|         |         | 16/11 | 李英漢宣教師 | 聖靈降臨後第二十三主日(綠)        |                        |                    |
|         |         | 23/11 | 李富成牧師  | 基督君王節主日(白)            |                        |                    |
|         |         | 30/11 | 梁志鴻牧師  | 將臨期第一主日(紫)            | 李宣往富善懷遵堂               |                    |
| 十二月     |         | 7/12  | 李興邦牧師  | 將臨期第二主日(紫)<br>聖餐禮     |                        |                    |
|         |         | 14/12 | 鄧達榮牧師  | 將臨期第三主日(紫)            | 13/12(六)執委會 14/12 教友大會 |                    |
|         |         | 21/12 | 李英漢宣教師 | 將臨期第四主日(紫)            |                        |                    |
|         |         | 25/12 | 鄧達強牧師  | 聖誕日(白)                |                        |                    |
|         |         | 28/12 | 教牧同工   | 聖誕後第一主日(白)            |                        |                    |

## 2025 年行事曆主題：「跟從基督、愛鄰如己」

| 月份     | 日  | 一  | 二  | 三  | 四  | 五  | 六                | 行事曆                               | 會議 / 課程                        | 公眾假期                              |
|--------|----|----|----|----|----|----|------------------|-----------------------------------|--------------------------------|-----------------------------------|
| 一<br>月 |    |    |    | 1  | 2  | 3  | 4                | 3月 詩班招募 (聖樂部)                     | 11/1 執委會<br>1-2月 洗禮班<br>及基礎班   | 1/1 元旦日<br><br>29-31/1<br>年初一至初三  |
|        | 5  | 6  | 7  | 8  | 9  | 10 | 11               | 5/1 就職禮                           |                                |                                   |
|        | 12 | 13 | 14 | 15 | 16 | 17 | 18               | 12/1 家會暨正而坊異象分享會                  |                                |                                   |
|        | 19 | 20 | 21 | 22 | 23 | 24 | 25               | 19/1 兒童頒章禮 (兒童部)                  |                                |                                   |
|        | 26 | 27 | 28 | 29 | 30 | 31 |                  | 26/1 師友重聚日                        |                                |                                   |
| 二<br>月 |    |    |    |    |    |    | 1                | 9/2 新春團拜 (成人部)                    | 8/2 執委會                        |                                   |
|        | 2  | 3  | 4  | 5  | 6  | 7  | 8                | 16/2 主日學嘉許禮 (教育部)                 |                                |                                   |
|        | 9  | 10 | 11 | 12 | 13 | 14 | 15               |                                   |                                |                                   |
|        | 16 | 17 | 18 | 19 | 20 | 21 | 22               |                                   |                                |                                   |
|        | 23 | 24 | 25 | 26 | 27 | 28 |                  |                                   |                                |                                   |
| 三<br>月 |    |    |    |    |    |    | 1                | 2/3 崇拜事奉人員+插花小組工作坊                | 8/3 執委會<br>3-4月 進深班<br>(大齋期靈修) | 5/3 大齋首日                          |
|        | 2  | 3  | 4  | 5  | 6  | 7  | 8                | 大齋期靈修 (教育部) (5/3-19/4)            |                                |                                   |
|        | 9  | 10 | 11 | 12 | 13 | 14 | 15               | 1/3、22/3 社區探訪訓練                   |                                |                                   |
|        | 16 | 17 | 18 | 19 | 20 | 21 | 22               | 16/3 愛心關懷日                        |                                |                                   |
|        | 23 | 24 | 25 | 26 | 27 | 28 | 29               | 23/3 團契職員分享會                      |                                |                                   |
| 30     | 31 |    |    |    |    |    | 13/3、27/3 幼兒家長講座 |                                   |                                |                                   |
| 四<br>月 |    |    | 1  | 2  | 3  | 4  | 5                | 推動社區探訪：                           | 12/4 執委會                       | 4/4 清明節<br><br>20/4 復活主日          |
|        | 6  | 7  | 8  | 9  | 10 | 11 | 12               | 4月 養生及健康講座、親子 Pizza 工作坊           |                                |                                   |
|        | 13 | 14 | 15 | 16 | 17 | 18 | 19               | 6/4 關顧部退修日                        |                                |                                   |
|        | 20 | 21 | 22 | 23 | 24 | 25 | 26               | 18/4 受苦節默想會                       |                                |                                   |
|        | 27 | 28 | 29 | 30 |    |    |                  | 20/4 復活節聖洗禮、兒童部慶祝會<br>20/4 新朋友重聚日 |                                |                                   |
| 五<br>月 |    |    |    | 1  | 2  | 3  |                  | 5月中醫講座                            | 10/5 執委會<br>5-6月 基礎班           | 1/5 勞動節<br>5/5 佛誕<br><br>31/5 端午節 |
|        | 4  | 5  | 6  | 7  | 8  | 9  | 10               | 11/5 愛心行動-母親節禮物 (關顧部)             |                                |                                   |
|        | 11 | 12 | 13 | 14 | 15 | 16 | 17               | 18/5 新葡聚會(關顧部)                    |                                |                                   |
|        | 18 | 19 | 20 | 21 | 22 | 23 | 24               | 25/5 敬長主日 (成人部)                   |                                |                                   |
|        | 25 | 26 | 27 | 28 | 29 | 30 | 31               |                                   |                                |                                   |
| 六<br>月 | 1  | 2  | 3  | 4  | 5  | 6  | 7                | 6月正而坊周年會議                         | 14/6 執委會                       |                                   |
|        | 8  | 9  | 10 | 11 | 12 | 13 | 14               | 15/6 愛心行動-父親節禮物 (關顧部)             |                                |                                   |
|        | 15 | 16 | 17 | 18 | 19 | 20 | 21               | 22/6 愛心關懷日                        |                                |                                   |
|        | 22 | 23 | 24 | 25 | 26 | 27 | 28               | 28/6 愛·分享市集 (兒童版)                 |                                |                                   |
|        | 29 | 30 |    |    |    |    |                  | 29/6 兒童主日+兒童導師分享會(兒童部)            |                                |                                   |

## 2025 年行事曆主題：「跟從基督、愛鄰如己」

| 月<br>份      | 日  | 星 期 |    |    |    |    |    | 行 事 曆   | 會 議 / 課 程                        | 公 眾 假 期                             |
|-------------|----|-----|----|----|----|----|----|---|----------------------------------|-------------------------------------|
|             |    | 一   | 二  | 三  | 四  | 五  | 六  |   |                                  |                                     |
| 七<br>月      |    |     | 1  | 2  | 3  | 4  | 5  | 7月 親子手工班<br>1/7 讀經營<br>6/7 差傳主日 (福工部)<br>12/7 增潤班結業禮<br>27/7 三福主日 (福工部)<br>7月青少年營會 (青少部)                              | 12/7 執委會<br>13/7 教友大會<br>7-8月進深班 | 1/7 回歸紀念日                           |
|             | 6  | 7   | 8  | 9  | 10 | 11 | 12 |   |                                  |                                     |
|             | 13 | 14  | 15 | 16 | 17 | 18 | 19 |   |                                  |                                     |
|             | 20 | 21  | 22 | 23 | 24 | 25 | 26 |   |                                  |                                     |
|             | 27 | 28  | 29 | 30 |    |    |    |   |                                  |                                     |
| 八<br>月      |    |     |    |    |    | 1  | 2  | 兒童部暑期活動 (10/8, 17/8)<br>增潤班暑期活動<br>23/8 詩歌分享晚會 (聖樂部)  | 9/8 執委會<br>退修會                   |                                     |
|             | 3  | 4   | 5  | 6  | 7  | 8  | 9  |   |                                  |                                     |
|             | 10 | 11  | 12 | 13 | 14 | 15 | 16 |   |                                  |                                     |
|             | 17 | 18  | 19 | 20 | 21 | 22 | 23 |   |                                  |                                     |
|             | 24 | 25  | 26 | 27 | 28 | 29 | 30 |   |                                  |                                     |
| 31          |    |     |    |    |    |    |    |   |                                  |                                     |
| 九<br>月      |    | 1   | 2  | 3  | 4  | 5  | 6  | 9月月餅製作工作坊<br>7/9 聖樂主日 (聖樂部) + 聖樂工作坊<br>14/9 師友重聚<br>14/9 中秋送暖行動<br>28/9 福音主日  | 13/9 執委會<br>9-10月基礎班             |                                     |
|             | 7  | 8   | 9  | 10 | 11 | 12 | 13 |   |                                  |                                     |
|             | 14 | 15  | 16 | 17 | 18 | 19 | 20 |   |                                  |                                     |
|             | 21 | 22  | 23 | 24 | 25 | 26 | 27 |   |                                  |                                     |
|             | 28 | 29  | 30 |    |    |    |    |   |                                  |                                     |
| 十<br>月      |    |     |    | 1  | 2  | 3  | 4  | 10月詩班招募 及 中醫講座<br>12/10 新朋友重聚日<br>19/10 青少年主日 (青少年部)  | 11/10 執委會                        | 1/10 國慶日<br>7/10 中秋節翌日<br>29/10 重陽節 |
|             | 5  | 6   | 7  | 8  | 9  | 10 | 11 |   |                                  |                                     |
|             | 12 | 13  | 14 | 15 | 16 | 17 | 18 |   |                                  |                                     |
|             | 19 | 20  | 21 | 22 | 23 | 24 | 25 |   |                                  |                                     |
|             | 26 | 27  | 28 | 29 | 30 | 31 |    |   |                                  |                                     |
| 十<br>一<br>月 |    |     |    |    |    |    | 1  | 11月 愛·分享市集 (兒童版)<br>9/11 堂慶主日 + 教會大旅行<br>15/11 青少年部退修日 (青少年部)<br>16/11 愛心關懷日<br>23/11 兒童導師家長日營 (兒童部)                  | 8/11 執委會<br>11-12月<br>進深班        |                                     |
|             | 2  | 3   | 4  | 5  | 6  | 7  | 8  |   |                                  |                                     |
|             | 9  | 10  | 11 | 12 | 13 | 14 | 15 |   |                                  |                                     |
|             | 16 | 17  | 18 | 19 | 20 | 21 | 22 |   |                                  |                                     |
|             | 23 | 24  | 25 | 26 | 27 | 28 | 29 |   |                                  |                                     |
| 30          |    |     |    |    |    |    |    |   |                                  |                                     |
| 十<br>二<br>月 |    | 1   | 2  | 3  | 4  | 5  | 6  | 30/11-21/12 將臨期靈修 (教育部)<br>7/12 聖樂部退修會<br>24/12 聖誕報佳音 (聖樂部)<br>25/12 聖誕聚餐<br>25/12 聖誕聯歡活動 (兒童部)<br>31/12 除夕感恩晚會 (聖樂部) | 13/12 執委會<br>14/12 教友大會          | 25-26/12<br>聖誕假                     |
|             | 7  | 8   | 9  | 10 | 11 | 12 | 13 |   |                                  |                                     |
|             | 14 | 15  | 16 | 17 | 18 | 19 | 20 |   |                                  |                                     |
|             | 21 | 22  | 23 | 24 | 25 | 26 | 27 |   |                                  |                                     |
|             | 28 | 29  | 30 | 31 |    |    |    |   |                                  |                                     |



中華基督教會大埔堂  
2025年 預算  
收支表

| 項目                | 9個月         | 累計數目                |             | 預算全年數目              |             | 預算數目                |  |
|-------------------|-------------|---------------------|-------------|---------------------|-------------|---------------------|--|
|                   | 單項<br>港幣    | (2024年)             |             | (2024年)             |             | (2025年)             |  |
|                   |             | 小結<br>港幣            | 單項<br>港幣    | 小結<br>港幣            | 單項<br>港幣    | 小結<br>港幣            |  |
| <b>甲. 行政支出:</b>   |             | <b>1,664,144.18</b> |             | <b>2,395,385.56</b> |             | <b>2,411,807.36</b> |  |
| 1. 薪金及退休金         |             | 1,437,406.08        |             | 2,113,085.56        |             | 2,136,807.36        |  |
| 1.1 牧師            | 466,968.00  |                     | 623,403.00  |                     | 637,440.00  |                     |  |
| 1.2 宣教師           | 352,848.00  |                     | 607,341.00  |                     | 643,152.00  |                     |  |
| 1.3 幹事            | 407,286.00  |                     | 543,720.00  |                     | 555,961.00  |                     |  |
| 1.4 實習神學生         | 13,523.00   |                     | 12,000.00   |                     | 43,000.00   |                     |  |
| 1.5 本堂神學生         | 0.00        |                     | 0.00        |                     | 0.00        |                     |  |
| 1.6 堂務職工          | 77,213.00   |                     | 173,583.00  |                     | 165,065.00  |                     |  |
| 1.7 清潔費           | 23,700.00   |                     | 0.00        |                     | 0.00        |                     |  |
| 1.8 強積金供款         | 60,568.08   |                     | 92,138.56   |                     | 92,189.36   |                     |  |
| 2. 義務牧師車馬費        | 35,300.00   |                     | 60,900.00   |                     | 0.00        |                     |  |
| 3. 福利津貼/教牧同工車費    |             | 2,771.40            |             | 21,000.00           |             | 21,000.00           |  |
| 4. 保險費/醫療保險       |             | 29,087.48           |             | 40,000.00           |             | 40,000.00           |  |
| 5. 郵費             |             | 546.60              |             | 2,500.00            |             | 2,000.00            |  |
| 6. 水電費            |             | 35,640.00           |             | 48,000.00           |             | 48,000.00           |  |
| 7. 電話費 / 上網費用     |             | 19,831.00           |             | 25,000.00           |             | 25,000.00           |  |
| 8. 文具及印刷          |             | 11,972.92           |             | 20,000.00           |             | 20,000.00           |  |
| 8.1 文具及電腦用品       | 4,322.70    |                     | 5,000.00    |                     | 5,000.00    |                     |  |
| 8.2 印刷            | 0.00        |                     | 3,000.00    |                     | 3,000.00    |                     |  |
| 8.3 影印費           | 7,650.22    |                     | 12,000.00   |                     | 12,000.00   |                     |  |
| 9. 雜費             |             | 11,960.40           |             | 25,000.00           |             | 25,000.00           |  |
| 10. 差餉地稅          |             | 21,332.00           |             | 32,000.00           |             | 30,000.00           |  |
| 11. 維修費用/保養費      |             | 90,058.00           |             | 53,800.00           |             | 49,000.00           |  |
| 12. 會計支出          |             | 1,605.00            |             | 12,000.00           |             | 12,000.00           |  |
| 13. 對換損益          |             | 0.00                |             | 0.00                |             | 0.00                |  |
| 14. 銀行費用          |             | 1,933.30            |             | 3,000.00            |             | 3,000.00            |  |
| <b>乙. 事工支出:</b>   | <b>總支出:</b> | <b>237,635.90</b>   | <b>總支出:</b> | <b>437,471.48</b>   | <b>總支出:</b> | <b>467,730.73</b>   |  |
| 15. 事工費用          |             | 32,260.00           |             | 81,000.00           |             | 67,000.00           |  |
| 15.1 復活節          | 0.00        |                     | 1,000.00    |                     | 1,000.00    |                     |  |
| 15.2 聖誕節          | 2,500.00    |                     | 20,000.00   |                     | 20,000.00   |                     |  |
| 15.3 資助正面坊        | 27,500.00   |                     | 30,000.00   |                     | 16,000.00   |                     |  |
| 15.4 其他事工         | 2,260.00    |                     | 30,000.00   |                     | 30,000.00   |                     |  |
| 16. 各部門費用         |             | 85,990.60           |             | 207,900.00          |             | 232,400.00          |  |
| 16.1 聖樂部          | 4,434.00    |                     | 17,600.00   |                     | 26,200.00   |                     |  |
| 16.2 教育部          | 2,938.50    |                     | 13,500.00   |                     | 21,000.00   |                     |  |
| 16.3 福音事工部        | 23,807.00   |                     | 51,000.00   |                     | 51,000.00   |                     |  |
| 16.4 成人部          | 17,716.00   |                     | 20,800.00   |                     | 22,000.00   |                     |  |
| 16.5 青少年部         | 24,869.30   |                     | 68,000.00   |                     | 72,700.00   |                     |  |
| 16.6 兒童部          | 1,784.50    |                     | 13,000.00   |                     | 13,500.00   |                     |  |
| 16.7 關顧部          | 10,441.30   |                     | 24,000.00   |                     | 26,000.00   |                     |  |
| 17. 購花費用          |             | 11,092.30           |             | 16,240.00           |             | 16,240.00           |  |
| 18. 款接交誼費         |             | 0.00                |             | 2,000.00            |             | 2,000.00            |  |
| 19. 講員車敬          |             | 10,800.00           |             | 12,000.00           |             | 16,200.00           |  |
| 20. 3%區會奉獻和2%聯會奉獻 |             | 97,493.00           |             | 118,331.48          |             | 133,890.73          |  |
| 21. 捐獻            |             | 0.00                |             | 0.00                |             | 0.00                |  |
|                   | <b>總支出:</b> | <b>1,901,780.08</b> | <b>總支出:</b> | <b>2,832,857.04</b> | <b>總支出:</b> | <b>2,879,538.09</b> |  |

附註:

1. 薪級表分為牧職及幹職，2025年增薪 2.5%。
- 1A. 包括現職及聘請多一位全職宣教師(薪金按宣教師薪級表14點計算)。
2. 義務牧師離世。
3. 教牧同工聖誕節禮金、進修及交通費。
4. 詳見總務部預算 "a"。
5. 詳見各部預算。
6. 代收代支奉獻(不放在預算或收支報告表)。

中華基督教會大埔堂  
2025年預算  
收支表

| 項目                 | 9個月         | 累計數目                |             | 預算全年數目              |             | 預算數目                |  |
|--------------------|-------------|---------------------|-------------|---------------------|-------------|---------------------|--|
|                    |             | (2024年)             |             | (2024年)             |             | (2025年)             |  |
|                    | 單項<br>港幣    | 小結<br>港幣            | 單項<br>港幣    | 小結<br>港幣            | 單項<br>港幣    | 小結<br>港幣            |  |
| <b>甲. 奉獻收入：</b>    |             | <b>2,127,517.20</b> |             | <b>2,836,689.60</b> |             | <b>2,921,790.29</b> |  |
| 1. 十份一奉獻           |             | 1,136,025.00        |             | 1,514,700.00        |             | 1,560,141.00        |  |
| 2. 月捐及感恩奉獻         |             | 813,840.00          |             | 1,085,120.00        |             | 1,117,673.60        |  |
| 3. 經常奉獻            |             | 177,652.20          |             | 236,869.60          |             | 243,975.69          |  |
| 3.1 主日奉獻           | 108,114.70  |                     | 144,152.93  |                     | 148,477.52  |                     |  |
| 3.2 主日學奉獻          | 2,982.00    |                     | 3,976.00    |                     | 4,095.28    |                     |  |
| 3.3 主日少年奉獻         | 1,502.70    |                     | 2,003.60    |                     | 2,063.71    |                     |  |
| 3.4 培育奉獻           | 0.00        |                     | 0.00        |                     | 0.00        |                     |  |
| 3.5 傳道奉獻           | 0.00        |                     | 0.00        |                     | 0.00        |                     |  |
| 3.6 慈善奉獻           | 0.00        |                     | 0.00        |                     | 0.00        |                     |  |
| 3.7 復活節奉獻          | 4,800.00    |                     | 6,400.00    |                     | 6,592.00    |                     |  |
| 3.8 聖誕節奉獻          | 0.00        |                     | 0.00        |                     | 0.00        |                     |  |
| 3.9 神學奉獻           | 0.00        |                     | 0.00        |                     | 0.00        |                     |  |
| 3.10 差傳奉獻          | 500.00      |                     | 666.67      |                     | 686.67      |                     |  |
| 3.11 慈惠金           | 0.00        |                     | 0.00        |                     | 0.00        |                     |  |
| 3.12 獻花奉獻          | 11,800.00   |                     | 15,733.33   |                     | 16,205.33   |                     |  |
| 3.13 其他奉獻/其他收入     | 25,122.80   |                     | 33,497.07   |                     | 34,501.98   |                     |  |
| 3.14 社區服侍發展奉獻      | 22,830.00   |                     | 30,440.00   |                     | 31,353.20   |                     |  |
| 3.15 維修及器材奉獻       | 0.00        |                     | 0.00        |                     | 0.00        |                     |  |
| 3.16 特定奉獻          | 0.00        |                     | 0.00        |                     | 0.00        |                     |  |
| <b>乙. 其他收入：</b>    | <b>總收入：</b> | <b>15,541.69</b>    | <b>總收入：</b> | <b>22,158.92</b>    | <b>總收入：</b> | <b>21,800.00</b>    |  |
| 4. 利息              |             | 15,269.19           |             | 20,358.92           |             | 20,000.00           |  |
| 5. 雜項收入            |             | 272.50              |             | 1,800.00            |             | 1,800.00            |  |
| 5.1 影印收費           | 272.50      |                     | 1,800.00    |                     | 1,800.00    |                     |  |
| 5.2 借堂收入           | 0.00        |                     | 0.00        |                     | 0.00        |                     |  |
| 5.3 其他-對換收益        | 0.00        |                     | 0.00        |                     | 0.00        |                     |  |
| <b>總收入：</b>        | <b>總收入：</b> | <b>2,143,058.89</b> | <b>總收入：</b> | <b>2,858,848.52</b> | <b>總收入：</b> | <b>2,943,590.29</b> |  |
| <b>甲. 收支賬項累計盈虧</b> |             | <b>累計數目</b>         |             | <b>預算數目</b>         |             | <b>預算數目</b>         |  |
|                    |             | <b>(2023年)</b>      |             | <b>(2024年)</b>      |             | <b>(2025年)</b>      |  |
| 1. 總收入             |             | 2,143,058.89        |             | 2,858,848.52        |             | 2,943,590.29        |  |
| 2. 減總支出            |             | 1,901,780.08        |             | 2,832,857.04        |             | 2,879,538.09        |  |
| <b>是次結存</b>        |             | <b>241,278.81</b>   |             | <b>25,991.48</b>    |             | <b>64,052.20</b>    |  |
| <b>設備/器材</b>       |             | <b>累計數目</b>         |             | <b>預算數目</b>         |             | <b>預算全年數目</b>       |  |
|                    |             | <b>(2024年)</b>      |             | <b>(2024年)</b>      |             | <b>(2025年)</b>      |  |
| 1. 物業裝修            |             | 0.00                |             | 0.00                |             | 0.00                |  |
| 2. 傢俬裝置            |             | 41,575.00           |             | 80,000.00           |             | 127,800.00          |  |
| 3. 電腦設備            |             | 0.00                |             | 8,000.00            |             | 8,000.00            |  |
| 4. 增加設備/器材         |             | 0.00                |             | 0.00                |             | 0.00                |  |
| 5. 建築物維修費          |             | 0.00                |             | 0.00                |             | 0.00                |  |
| 6. 圖書部傢俱及電腦        |             | 0.00                |             | 0.00                |             | 0.00                |  |
| 7. 設備/器材損耗         |             | 0.00                |             | 0.00                |             | 0.00                |  |
| 8. 建築物維修損耗         |             | 0.00                |             | 0.00                |             | 0.00                |  |
| <b>結存：</b>         | <b>結存：</b>  | <b>41,575.00</b>    | <b>結存：</b>  | <b>88,000.00</b>    | <b>結存：</b>  | <b>135,800.00</b>   |  |

附註：

1. 預計奉獻收入增長3%。  
根據堂章修訂，由2024年開始，將不設有月捐，改為感恩奉獻，鼓勵弟兄姊妹作十份一奉獻。
2. 是項奉獻收入用作支持正而坊等事工
3. 預計全年結存。
4. 詳見總務部預算。

2025現金流：

|                 |                    |
|-----------------|--------------------|
| 2025經常性淨收入      | 64,052.20          |
| 2025資本性支出       | (135,800.00)       |
| <b>2025淨現金流</b> | <b>(71,747.80)</b> |

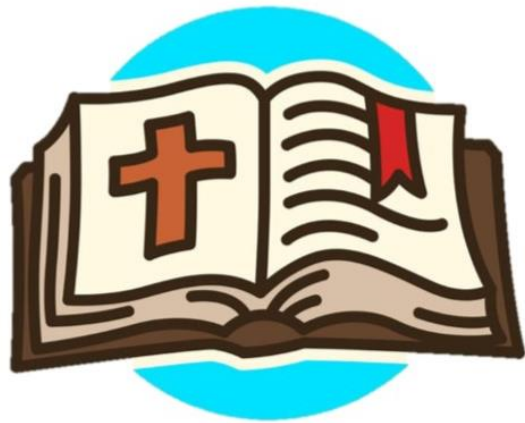

耶穌又對眾人說：「若有人要跟從我，就當捨己，  
天天背起自己的十字架來跟從我。」 (路 9:23)

他回答說：「你要盡心、盡性、盡力、盡意愛主  
——你的上帝，又要愛鄰如己。」 (路 10:27)